

Bifamiliare del 2023 in classe a4

Rif :MAS1002

Scoprite questa incantevole bifamiliare situata nel centro di Maserà di Padova. Con una superficie generosa di 180 mq, questo immobile rappresenta la combinazione perfetta tra comfort e funzionalità.

La proprietà si distingue per gli spazi ampi e luminosi, ideali per famiglie alla ricerca di un ambiente accogliente dove vivere serenamente. Gli interni sono caratterizzati da finiture moderne che offrono sia eleganza che praticità; la zona giorno di 45 mq è l'ideale per momenti conviviali con amici e familiari.

All'esterno, il giardino privato diventa uno spazio ideale per trascorrere piacevoli serate estive o semplicemente rilassarsi al sole durante le belle giornate. Essendo completamente privo di spese condominiali, potrete godervi la vostra nuova casa senza preoccupazioni aggiuntive.

L'abitazione è dotata di tutti gli impianti necessari per essere classificata in classe energetica A4.

Possibilità d'acquisto dell'arredamento.

RICORDIAMO A TUTTI I CLIENTI CHE LA NOSTRA AGENZIA E' A VOSTRA DISPOSIZIONE PER OFFRIRVI GRATUITAMENTE UNA CONSULENZA E VALUTAZIONE COMMERCIALE DEL VOSTRO IMMOBILE.

Il presente annuncio è indicativo e non costituisce vincolo o presupposto contrattuale. Tutte le misure riportate devono considerarsi indicative.

N.B. per motivi di privacy, l'indirizzo e il puntatore nella mappa sono indicativi e non corrispondono all'ubicazione esatta dell'immobile.

Prezzo: 369.000 € **Mq: 180**

Totale piani unita: si	Totale piani unita: si
Totale piani unita: si	Totale piani unita: si
Mq giardino:200	Riscaldamento autonomo: si
Giardino: si	Ingresso indipendente: si
Posto auto: si	Riscaldamento a pavimento: si
Soggiorno angolo cottura: si	Allarme: si
Terrazzi:3	Piano terra: si

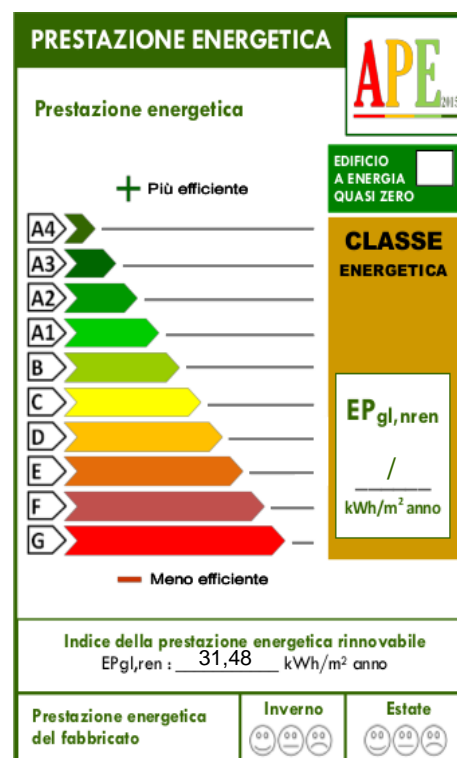
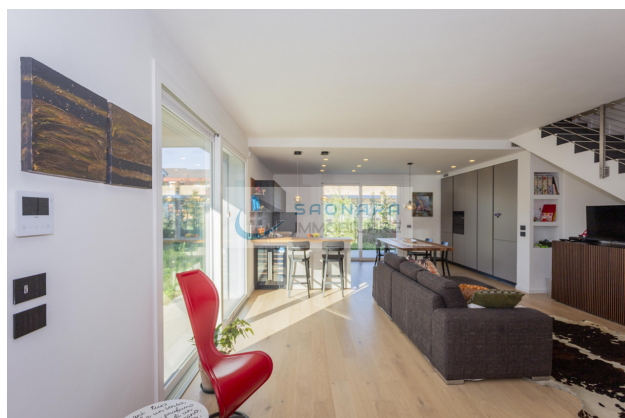



SAONARA
IMMOBILIARE

Primo piano: si

Predisposizione aria condizionata: si

Pannelli solari: si

Garage: si

Pannelli fotovoltaici: si

Accesso disabili: si

Animali ammessi: si

Tapparelle motorizzate: si

Porta blindata: si